學分認證流程圖

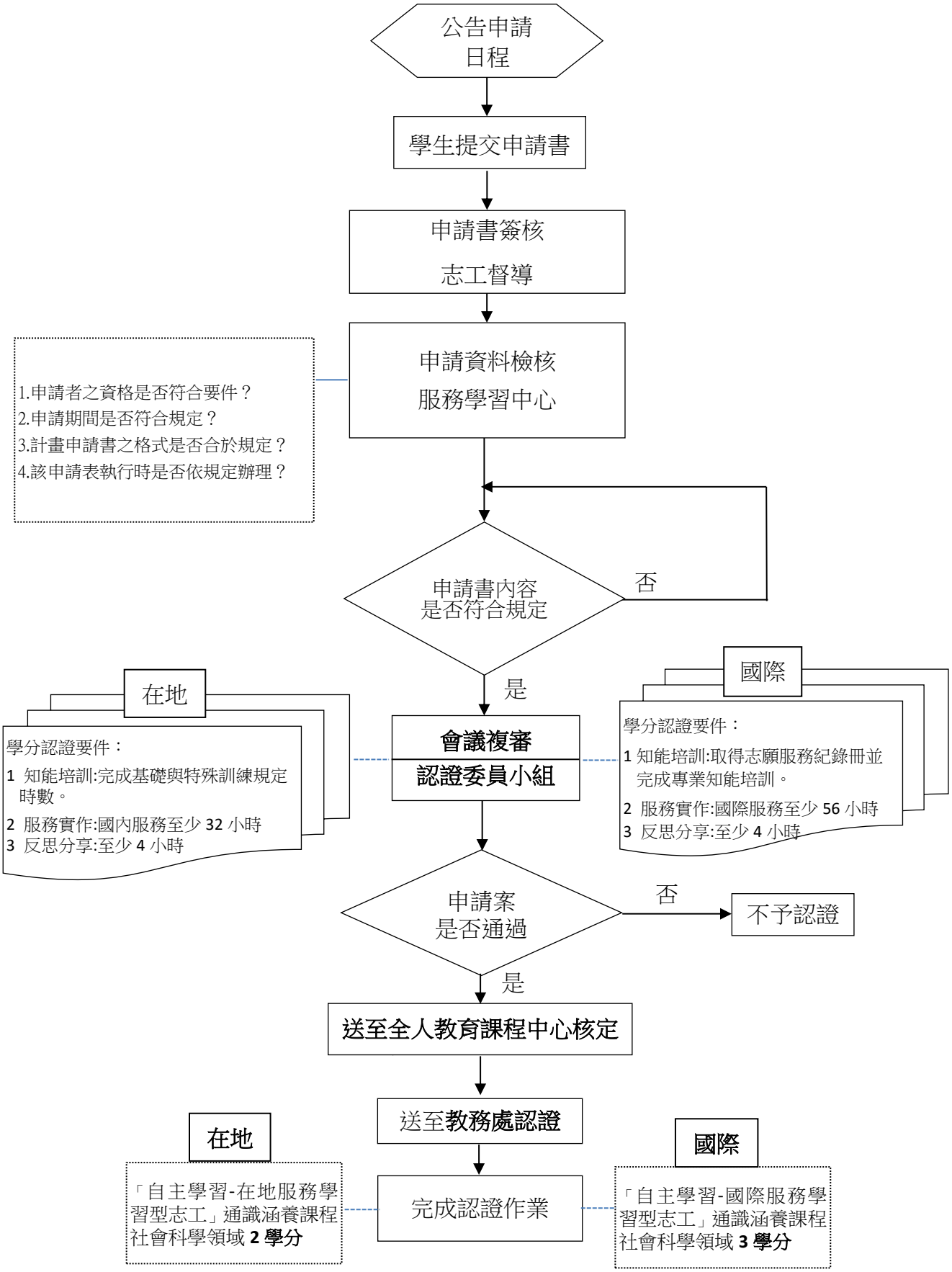
公告申請
日程
學生提交申請書
申請書簽核
志工督導
申請資料檢核
服務學習中心
1.申請者之資格是否符合要件？
2.申請期間是否符合規定？
3.計畫申請書之格式是否合於規定？
4.該申請表執行時是否依規定辦理？
申請書內容
是否符合規定
否
是
在地
學分認證要件：
1 知能培訓:完成基礎與特殊訓練規定時數。
2 服務實作:國內服務至少 32 小時
3 反思分享:至少 4 小時
會議複審
認證委員小組
國際
學分認證要件：
1 知能培訓:取得志願服務紀錄冊並完成專業知能培訓。
2 服務實作:國際服務至少 56 小時
3 反思分享:至少 4 小時
申請案
是否通過
否
不予認證
是
送至全人教育課程中心核定
送至教務處認證
在地
「自主學習-在地服務學習型志工」通識涵養課程
社會科學領域 2 學分
完成認證作業
國際
「自主學習-國際服務學習型志工」通識涵養課程
社會科學領域 3 學分